

LA VILLE & VOUS

- 1 Mairie du Kremlin-Bicêtre
1, Place-Jean Jaurès – 01 45 15 55 55
 - 2 Maison de la Citoyenneté et de la Vie Associative (MCVA)
11, rue du 14 juillet – 01 53 14 76 00
 - 3 Espace André-Maigné
18 bis, rue du 14 juillet – 01 45 15 55 55
 - 4 Maison de la jeunesse
10, rue Anatole-France – 01 49 59 97 75
 - 5 Point Information Jeunesse (PIJ)
40, avenue Charles-Gide – 01 49 60 55 70 / 71 / 72
 - 6 Club des séniors Antoine-Lacroix
84, avenue de Fontainebleau – 01 46 72 46 09
 - 7 Centre communal d'action sociale (CCAS)
40, avenue Charles-Gide – 01 45 15 55 20
 - 8 Centre social Germaine-Tillon
25 bis/29, avenue Charles Gide – 01 45 15 23 90
 - 9 Police municipale de proximité
3-5, rue Danton – 01 53 14 17 66
 - 10 Commissariat central de police nationale
163-167, rue Gabriel-Péri – 01 45 15 69 00
 - 11 Cimetière communal
Avenue Lucie et Raymond Aubrac – 01 49 59 81 53
- La Poste**
12, Place Jean-Jaurès
- Station de métro Kremlin-Bicêtre**
Avenue de Fontainebleau
- Future station de métro Hôpital Bicêtre**
Kremlin-Bicêtre – Gentilly

ESPACES VERTS

- 1 Parc de Bicêtre
- 2 Parc Philippe-Pinel
entrée rue Rossel
- 3 Square Josette et Maurice Audin
avenue Charles-Gide
- 4 Square André-Poisat
rue Danton
- 5 Square Edith-Piaf
avenue Gabriel-Péri
- 6 Square Anne-Sylvestre
rue Lech-Walesa
- 7 Square François-Mitterrand
rue Itzhak-Rabin
- 8 Square Roger-Malassis
rue Danton
- 9 Aire de jeux
place Jean-Jaurès
- 10 Promenade Jean-Moulin
- 11 Square Gisèle-Halimi
- 12 Square Victor-Hugo (à venir)
- 13 Square Simone-Weil (à venir)
- 14 Square Jules-Guesde (à venir)

SPORTS & CULTURE

- 1 COSEC Élisabeth et Vincent Purkart
12, boulevard Chastenet-de-Géry – 01 46 72 43 37
- 2 Gymnase Jacques Ducasse
5, boulevard Chastenet-de-Géry – 01 46 72 93 26
- 3 Halle des Sports Robert-Hurtado
53, rue du Professeur Bergonié – 01 49 60 54 91
- 4 Stade des Esselières
53, rue du Professeur Bergonié – 01 47 26 63 53
- 5 Piscine intercommunale du Kremlin-Bicêtre
48, avenue Charles-Gide – 01 43 90 38 50
- 6 Terrain de tennis
5, boulevard Chastenet-de-Géry – 01 49 60 54 92
- 7 Médiathèque l'Écho
53, avenue de Fontainebleau – 01 49 60 15 25
- 8 Conservatoire intercommunal du Kremlin-Bicêtre
2, place Victor-Hugo – 01 46 70 72 91
- 9 Espace culturel André Malraux (ECAM)
2, place Victor-Hugo – 01 49 60 69 42
- 10 City stade Chastenet de Géry
5, boulevard Chastenet-de-Géry
- 11 City stade des Martinets
63, rue Marcel-Sembat
- 12 Skatepark
53, rue du Professeur Bergonié – 01 49 60 54 91
- 13 Studio de musique
2, rue Paul-Lafargue – 01 45 15 55 55

ÉDUCATION

STRUCTURES PETITE ENFANCE

- 1 Crèche Françoise-Dolto
30, rue Pasteur
- 2 Crèche familiale Antoine de Saint-Exupéry
18-20, avenue Eugène-Thomas
- 3 Crèche départementale Charles-Gide
112, avenue Charles-Gide
- 4 Crèche départementale Lacroix
25, avenue du Docteur Antoine-Lacroix
- 5 Halte-garderie Madeleine-Brès
29, avenue Charles-Gide
- 6 Halte-garderie Marie-Claude Vaillant-Couturier
13, rue de la Convention
- 7 Relais petite enfance
35, rue Séverine – 01 53 14 64 37
- 8 Protection Maternelle et Infantile (PMI)
24, rue du 14 juillet – 01 49 58 43 15

ÉCOLES MATERNELLES

- 9 École maternelle Suzanne-Buisson
31/35, rue Anatole-France – 01 46 70 63 61
- 10 École maternelle Robert-Desnos
3/7, rue Paul-Lafargue – 01 45 15 00 82

- 11 École maternelle Pauline-Kergomard
10, rue Benoît-Malon – 01 46 58 11 28
- 12 École maternelle Mohamed-Megrez
49, rue Benoît-Malon – 01 46 58 40 25
- 13 École maternelle Jean-Zay
27, rue de la Convention – 01 46 72 78 60

ÉCOLES ÉLÉMENTAIRES

- 14 École élémentaire Pierre-Brossolette
3, rue Pierre-Brossolette – 01 53 14 59 71
- 15 École élémentaire Benoît-Malon
2, rue Jean-Mermoz – 01 49 60 17 31
- 16 École élémentaire Charles-Péguy
3bis, rue de Verdun - Lazare-Ponticelli – 01 46 72 66 77

ÉTABLISSEMENTS D'ENSEIGNEMENT SECONDAIRE

- 17 Collège Albert-Cron
5, rue Marcel-Sembat – 01 46 58 11 03
- 18 Collège Jean-Perrin
15, avenue Charles-Gide – 01 46 70 56 12
- 19 Lycée professionnel Pierre-Brossolette
3/5, rue Pierre-Brossolette – 01 46 58 36 76
- 20 Lycée polyvalent Darius-Milhaud
80, rue du Professeur Bergonié – 01 43 90 15 15

ÉTABLISSEMENT D'ENSEIGNEMENT PRIVÉ

- 21 École et collège Jeanne-d'Arc
2-14, avenue du Repos – 01 46 72 02 82



Bienvenue AU KREMLIN-BICÊTRE

2023 - 2024

LE GUIDE

des nouveaux habitants

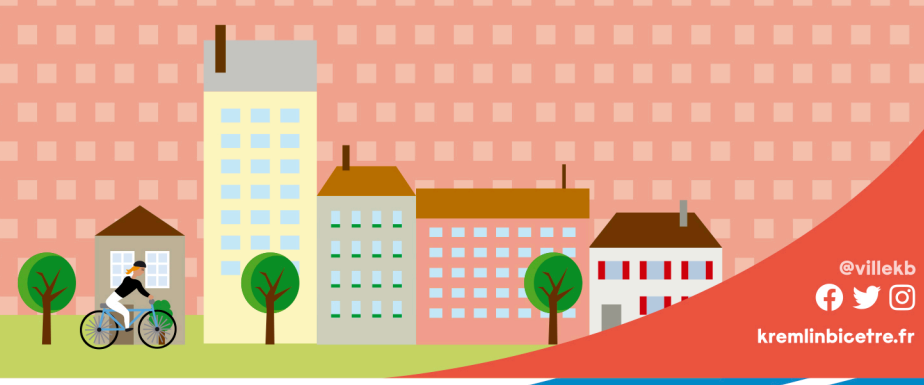

@villekb
kremlinbicetre.fr

Accueil & informations

Mairie du Kremlin-Bicêtre

Place Jean-Jaurès
94270 Le Kremlin-Bicêtre
01 45 15 55 55

Lundi, mercredi, jeudi et vendredi : 8h30 à 12h30 et de 14h à 18h.
Mardi : 8h30 à 12h30 et de 15h à 18h. Samedi : 8h30 à 12h.
Fermeture les dimanches, jours fériés et certains samedis de l'année.
Attention, le service état-civil est fermé tous les mardis après-midis.



Vous pouvez aussi nous contacter via le site internet : kremlinbicetre.fr

Le Mag'

Chaque mois, le magazine municipal est diffusé gratuitement dans les boîtes aux lettres et mis à disposition dans les lieux publics, pour vous informer de l'actualité de la commune. Il est également consultable en ligne sur le site de la ville.



Abonnez-vous !
Votre condensé d'actualité de la semaine par courriel



KB
Le Kremlin
Bicêtre
@villeKB



Bienvenue AU KREMLIN-BICÊTRE



Madame, Monsieur,
chers nouveaux Kremlinois,

À l'occasion de votre arrivée au Kremlin-Bicêtre, je vous souhaite la bienvenue dans notre ville. Vous trouverez dans ce guide pratique les informations utiles pour faciliter votre arrivée.

Vous pouvez compter sur la disponibilité et l'écoute de l'équipe municipale pour répondre à vos questions et vos demandes. Vous le verrez au fil de ces pages et de votre découverte de notre ville, Le Kremlin-Bicêtre offre de nombreux équipements publics animés par des agents dévoués prêts à vous accompagner en tout temps (crèches, écoles, collèges et lycées, théâtre et conservatoire, gymnase, stade et piscine) ; un tissu associatif organisé dans l'ambition de proposer aux habitants un large choix d'activités culturelles et sportives ; des projets concrets et créatifs pour construire la ville de demain, plus belle, plus accueillante et plus solidaire. La ville compte aussi des conseils de quartier qui accueillent tous les Kremlinois pour vous écouter et échanger avec vous.

Bonne installation au Kremlin-Bicêtre !
Bienvenue chez vous !

Fidèlement,



Jean-Luc LAURENT
Maire du Kremlin-Bicêtre

Inscriptions À L'ÉCOLE

Comment inscrire votre enfant à l'école en 2 étapes ?

- * 1 Une préinscription en mairie.
- * 2 Une prise de rendez-vous avec le directeur ou la directrice de l'école qui procédera à l'admission.

L'éducation est le premier budget de la ville. Former des citoyens et permettre l'apprentissage des savoirs essentiels font partie des missions du service public.

Vous souhaitez que votre enfant bénéficie de la cantine scolaire, du périscolaire et/ou des centres de loisirs ?

Facilitez-vous la vie en vous créant votre compte Citoyen famille qui vous permet d'inscrire votre enfant et de payer en ligne vos factures.

La liste des documents à fournir est consultable sur KREMLINBICETRE.FR dans l'onglet Rentrée 2023/2023 ou en appelant l'accueil de la mairie : 01 45 15 55 55.



PETITE ENFANCE

Le Relais Petite Enfance RPE vous accueille afin de vous fournir des informations sur les différents modes de gardes existants sur la ville.



CONTACT
Relais Petite Enfance
35, rue Séverine
94 270 Le Kremlin-Bicêtre
01.53.14.64.37
rpekb@ville-kremlin-bicetre.fr

Politique sociale DU LOGEMENT



Avec un objectif de 40 % de logements sociaux et de 60 % de logements privés, la ville favorise un habitat mixte et équilibré et vous accompagne dans votre parcours résidentiel. Pour que cet objectif soit atteint, une coop'hlm est en cours de création.



Vous souhaitez un logement dans le parc social, vous renseigner pour l'accession sociale à la propriété, obtenir des conseils pour les relations avec votre propriétaire ou votre locataire ?

CONTACTEZ LE SERVICE HABITAT
01 45 15 55 55
plus d'infos sur KREMLINBICETRE.FR



Collecte des déchets

La gestion des déchets relève de l'intercommunalité pour connaître les horaires de passage ou prendre rendez-vous pour vos encombrants :



- * **ORDURES MÉNAGÈRES** lundi - mercredi - vendredi (lundi et vendredi: Secteur pavillon et petits collectifs uniquement)
- * **EMBALLAGES RECYCLABLES** mardi et vendredi
- * **VERRE** vendredi
- * **DÉCHETS VÉGÉTAUX** mardi de mi-mars à mi-décembre
- * **ENCOMBRANTS** bois, ferraille, gros carton, meubles, matelas... Uniquement sur rendez-vous en ligne ou 01 78 18 22 23.

DÉCHÈTERIE MOBILE DE DOMICILE AU KREMLIN-BICÊTRE
Encombrants, gros cartons, ferrailles, bois et déchets végétaux, gravats inertes, déchets d'équipements électriques et électroniques, déchets dangereux diffus.
3^e samedi du mois de 9h à 13h
14-24, av. Eugène-Thomas

DÉCHÈTERIE DE LA POTERNE DES PEUPLIERS
Déchets de bricolage, déchets toxiques, appareils électroménagers, sauf déchets verts.
Tous les jours de 9h30 à 19h
8, rue Jacques-Destrée
75013 Paris / 01 53 94 15 30
Se munir d'un justificatif de domicile.

Prêt de broyeurs de végétaux et mise à disposition de bacs pour le compost dans les résidences.
pret.broyeur@ville-kremlin-bicetre.fr

Marché

Le marché
Kremlin-Bicêtre
Avenue Eugène-Thomas
MARDI 8h - 14h
JEUDI 8h - 14h
DIMANCHE 8h - 14h

Jardins partagés

JARDIN PARTAGÉ BERGONIÉ
rue Philippe-Pinel / laruchedukb@gmail.com
JARDIN PARTAGÉ DES BARNUFLES
centre.social@ville-kremlin-bicetre.fr / 01 45 15 23 90
SQUARE ANNE-SYLVESTRE
rue Carnot / environnement@ville-kremlin-bicetre.fr

Démocratie LOCALE & CITOYENNETÉ

RÉFÉRENDUM KREMLINOIS

Chaque année, les Kremlinois sont invités à se prononcer par un vote dans l'isoloir sur une question d'intérêt général et local.

CONSEILS DE QUARTIER

Soucieuse de permettre aux habitants de participer à la vie locale, la municipalité a mis en place des rendez-vous réguliers dans chaque quartier pour permettre aux Kremlinois de rencontrer les élus, d'échanger avec eux et de proposer des projets pour la ville. Trois conseils de quartiers existent. Ils sont animés par des citoyens désignés par les habitants du quartier.

PLATEFORME PARTICIPATIVE



Découvrez notre nouvelle plateforme participative. Le Lien, c'est l'espace numérique où votre voix compte. Cliquez sur Le Lien pour proposer vos projets et façonner ensemble l'avenir de notre commune !

BUDGET PARTICIPATIF

Afin de favoriser des projets locaux portés par les habitants et qui ont une réalisation concrète dans le quotidien des Kremlinoises et des Kremlinois, la Ville organise chaque année un budget participatif par quartier d'un montant de 50 000 € chacun. Découvrez les projets lauréats par quartier ici.



CONSEIL DES JEUNES

Composé d'un maximum de 25 jeunes âgés de 16 à 25 ans, les membres du conseil des jeunes sont désignés par tirage au sort sur la base de candidatures spontanées de jeunes kremlinois. Renouvelée tous les 3 ans, cette instance bénéficie d'un budget pour réaliser ses projets.

S'INSCRIRE SUR LES LISTES ÉLECTORALES

Option 1
Rendez-vous en Mairie muni de votre carte nationale d'identité ou de votre passeport en cours de validité ainsi que d'un justificatif de domicile de moins de 3 mois.

Option 2
Inscrivez-vous sur SERVICE-PUBLIC.FR



Culture, sport & VIE ASSOCIATIVE

Sport

Le Kremlin-Bicêtre bénéficie de structures et de clubs sportifs de qualité et pour tous les goûts. Parce que la Ville souhaite que la pratique sportive soit accessible à toutes et à tous, des aides financières municipales peuvent être octroyées.

Rendez-vous sur KREMLINBICETRE.FR section Sports.

Culture

La ville dispose d'une belle offre culturelle grâce à trois équipements municipaux et intercommunaux : La médiathèque l'Echo, le théâtre l'ECAM et le conservatoire ainsi qu'un service culturel qui propose une programmation annuelle riche et variée.

Redécouvrez votre salon en louant une oeuvre d'art d'un artiste local en adhérant à l'artothèque municipale !

Vie associative

La Ville bénéficie d'un tissu associatif dynamique et varié. N'hésitez pas à vous rapprocher d'elles pour devenir bénévole, adhérent ou tout simplement les soutenir ! Si vous souhaitez créer votre propre association, contactez associations@ville-kremlin-bicetre.fr.

LOCATION DE L'ESPACE ANDRÉ MAIGNÉ
La ville du Kremlin-Bicêtre loue sa salle André-Maigné, située : 18 bis rue du 14-Juillet pour une heure, une soirée ou un après-midi pour tous vos événements.
Renseignements et réservation : MCVA 01 53 14 76 00

Transports et mobilités

Stations Vélib'
1 50 avenue Charles-Gide
2 Rue Rossel / Rue de la Convention
3 53 avenue de Fontainebleau
4 103 avenue de Fontainebleau

Bus 47 125 131 183 185 186 323
Noctiliens N15 N22
Navette gratuite v6

1 borne électrique en libre-service sur 2 emplacements
10 avenue du Docteur Antoine Lacroix

La ville encourage les mobilités douces !
Jusqu'à 200 € pour l'achat d'un vélo classique d'occasion, d'un vélo électrique ou d'une trottinette électrique !

Obtenir sa carte de stationnement résidentiel

* **OPTION 1**
Se présenter auprès de la police municipale de proximité avec votre carte grise et un justificatif de domicile de moins de 3 mois.
* **OPTION 2**
Écrire à : sestationner@ville-kremlin-bicetre.fr

TARIFS RÉSIDENTIELS POUR LES VOITURES

GRATUIT 15 min par 1/2 journée
0,70 € 1 jour
3,70 € 1 semaine
7,50 € 2 semaines
15 € forfait 1 mois
150 € forfait 1 an

TARIFS DE STATIONNEMENT DES VÉHICULES DEUX ET TROIS ROUES MOTORISÉS

0,40 € la journée
2 € 1 semaine
7 € forfait 1 mois
70 € forfait 1 an

GRATUIT POUR LES RÉSIDENTS : samedi, dimanche, jours fériés, en juillet et août

Santé

Pour que l'accès aux soins soit possible pour tous, la ville a noué un partenariat pour créer la mutuelle communale kremlinoise.

MUTUELLE COMMUNALE KREMLINOISE

Les permanences ont lieu les 1^{er} et 3^{em} jeudis du mois en mairie.

Pour plus de renseignements, la mutuelle est joignable par courriel : mutuelle-communale@nuoma-mutuelle.fr par téléphone : 08 05 03 71 10

Police municipale DE PROXIMITÉ

La Ville dispose d'une police municipale de proximité, qui travaille en partenariat avec la police nationale, ainsi que de caméras de vidéo-protection. La tranquillité de tous est une mission quotidienne du service public.

POLICE MUNICIPALE DE PROXIMITÉ ET AGENTS DE SURVEILLANCE DE L'ENVIRONNEMENT
Ouvert du lundi au vendredi de 9h15 à 12h45 et de 14h à 17h30.
+ Le dernier samedi de chaque mois de 9h à 12h. 3-5, rue Danton. 01 53 14 17 66

ANTENNE D'ACCÈS AU DROIT ET D'AIDE AUX VICTIMES
Mercredi de 9h à 12h et de 13h30 à 16h30 sur rendez-vous, au service police municipale de proximité. 3-5, rue Danton. 01 53 14 17 66

PERMANENCE AVOCAT CONSEIL
Un avocat conseil vous reçoit gratuitement sur rendez-vous. Mardi de 17h30 à 19h / Samedi de 9h30 à 12h (sauf en août). 01 45 15 55 55

MAISON DE LA JUSTICE ET DU DROIT DU VAL DE BIÈVRE
Un service public gratuit et ouvert à tous pour être écouté, informé, conseillé sur les questions liées à la justice et au droit. 65, rue Jean Jaurès, 94800 Villejuif 01 43 90 25 25

OPÉRATION Tranquillité Vacances

En votre absence la police nationale et la police municipale de proximité exercent une **vigilance particulière sur votre logement.**

RENSEIGNEMENTS
- Commissariat du Kremlin Bicêtre 01 45 15 69 00
- Police municipale de proximité 01 53 14 17 66
tranquillite-vacances@ville-kremlin-bicetre.fr